



AVIS DE COURSE PROPRIANO WETA CUP

Grade 5

Du Jeudi 11 Avril au Vendredi 12 Avril 2019
CENTRE NAUTIQUE PROPRIANO
PLAGE DE MANCINU
20110 PROPRIANO



1. REGLES

La régata sera régie par :

- 1.1 Les Règles de Course à la Voile (RCV)
- 1.2 les règlements fédéraux.
- 1.3 Les instructions de course. En cas de traduction, le texte français prévaudra

2. PUBLICITE DE L'EPREUVE [

Les bateaux peuvent être tenus d'arborer la publicité choisie et fournie par l'AO. Si cette règle est enfreinte, la Réglementation World Sailing 20.9.2 s'applique (lien internet Réglementation).

3. ADMISSIBILITE ET INSCRIPTION

3.1 La régata est ouverte à :

3.2 - **tous les bateaux de la classe WETA 4.4**

Les bateaux admissibles peuvent s'inscrire par mail c.n.propriano@orange.fr

Indiquer les noms de l'équipage ainsi que leurs numéros de licence FFVOILE

3.3 Les concurrents résidant en France doivent présenter au moment de leur inscription :

- leur licence FFVoile valide portant le cachet médical et accompagnée d'une autorisation parentale pour les mineurs
- si nécessaire, la fiche de sur classement dûment complétée
- si nécessaire, l'autorisation de port de publicité

Les concurrents étrangers non licenciés en France devront justifier de leur appartenance à une Autorité Nationale membre de l'ISAF.

- le certificat de jauge ou de conformité

un justificatif d'assurance valide en responsabilité civile avec une couverture minimale de deux millions d'Euros,

_ un certificat médical de non contre-indication à la pratique de la voile en compétition datant de moins d'un an (rédigé en français ou en anglais) ainsi qu'une autorisation parentale pour les mineurs.

4. DROITS A PAYER

Les droits requis sont les suivants :

Classe WETA 4.4 – Montant 30

€

5. PROGRAMME

5.1 Confirmation d'inscription : Jeudi 11 avril 2019 de 8h30 à 9h45

5.2 Jours de course

Date	Heure du 1 ^{er} signal d'avertissement	Classe(s)
11/04/2019	11h00	Toutes
12/04/2019	11h00	Toutes

5.3 Le dernier jour de la régate, aucun signal d'avertissement ne sera donné après 16 h 00

6. INSTRUCTIONS DE COURSE (IC)

Les instructions de course et annexes seront disponibles à la confirmation des inscriptions.

7. LES PARCOURS

7.1 Les parcours seront de type construit ou côtiers

8. SYSTEME DE PENALITE

la RCV 44.1 est modifiée de sorte que la pénalité de deux tours est remplacée par la pénalité d'un tour.

9. PRIX

Des prix seront distribués comme suit :

Les trois premiers scratchs du classement en temps compensé

- Les trois premiers en solitaire (extraction du classement scratch en temps compensé)

- Les trois premiers en double (extraction du classement scratch en temps compensé)

10. DECISION DE COURIR

La décision d'un concurrent de participer à une course ou de rester en course relève de sa seule responsabilité. En conséquence, en acceptant de participer à la course ou de rester en course, le concurrent décharge l'AO de toute responsabilité en cas de dommage (matériel et/ou corporel).

10. INFORMATIONS COMPLEMENTAIRES

Pour toutes informations complémentaires, veuillez contacter :

CENTRE NAUTIQUE PROPRIANO

Email : c.n.propriano@orange.fr Tel : 0632841277

Pour toutes informations complémentaires, sur la jauge et le classement :

WETA Classe France

Email : contact@wetaclassefrance.com,

Site internet : www.wetaclassefrance.com

ZONE DE REGATE CHALLENGE WETA 11 et 12 Avril 2019

- 1 zone de parcours entre les bouées
2 parcours côtier suivant la météo
Parcours nord Propriano Porto pollo A/R
Parcours sud Propriano Campomoro A/R

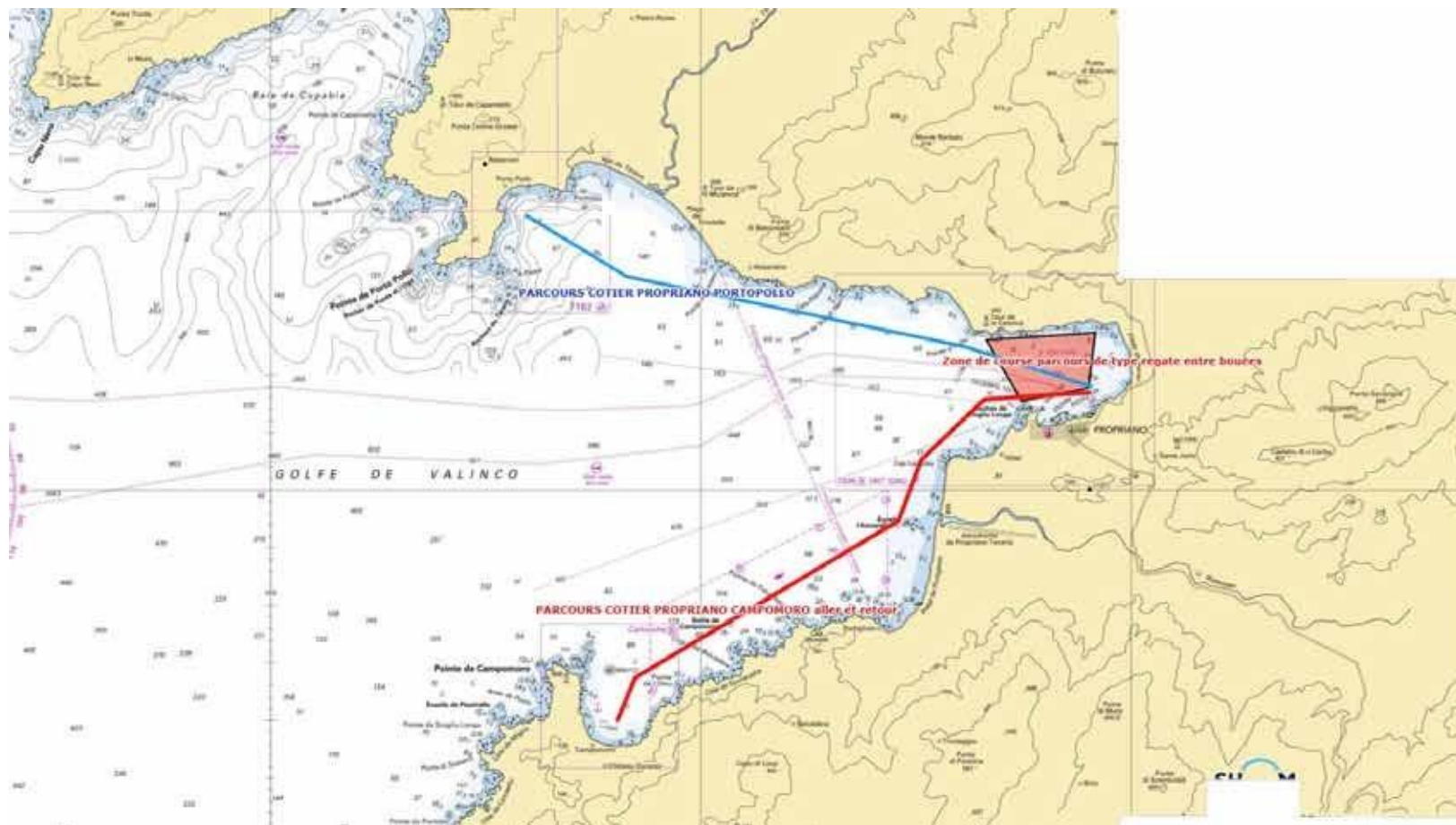

ZONE DE COURSE